

DETALE ŻALUZJI TECHNICZNEJ  
PRZEKRÓJ PIONOWY

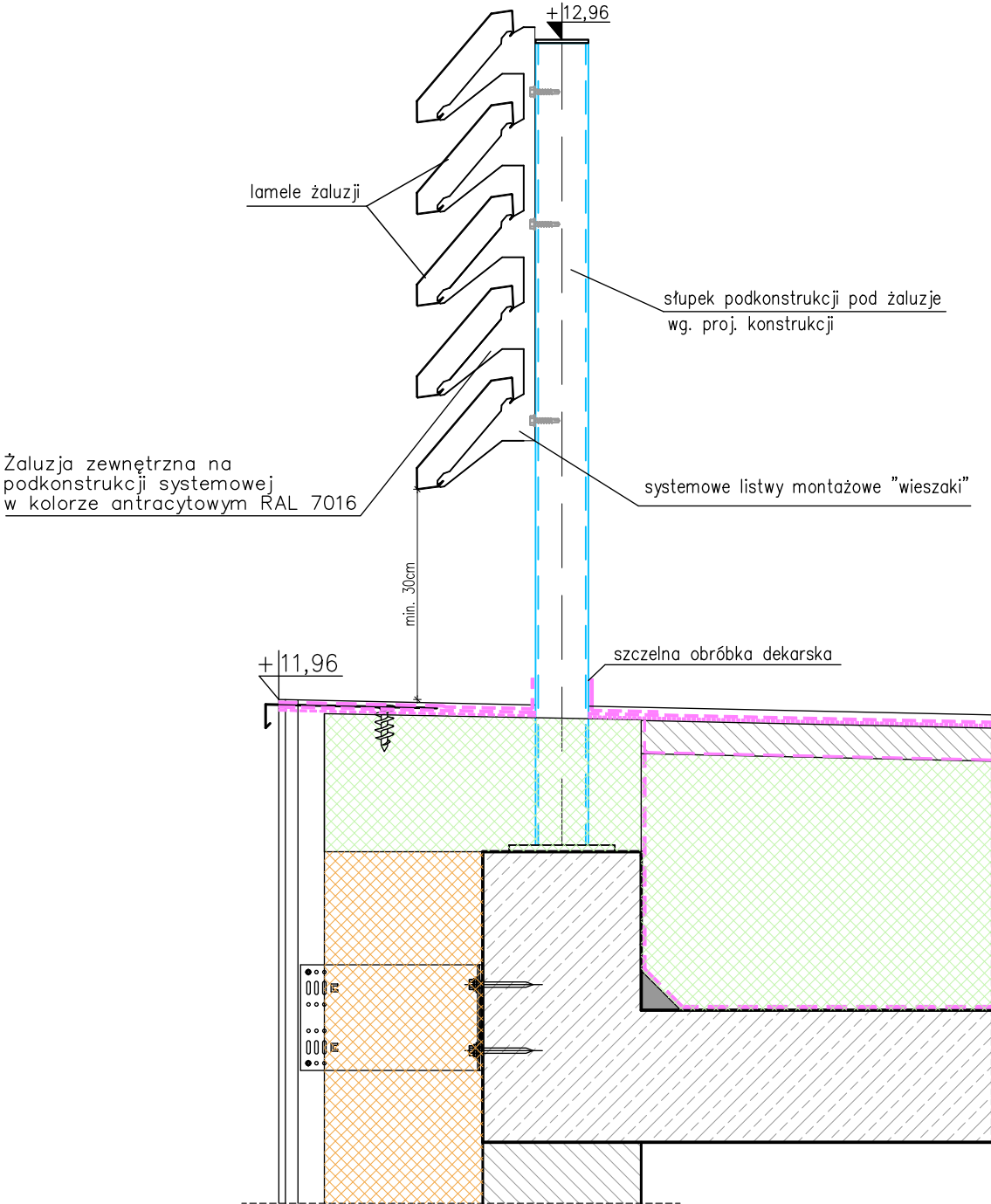

DETALE ŻALUZJI  
RZUT Z GÓRY

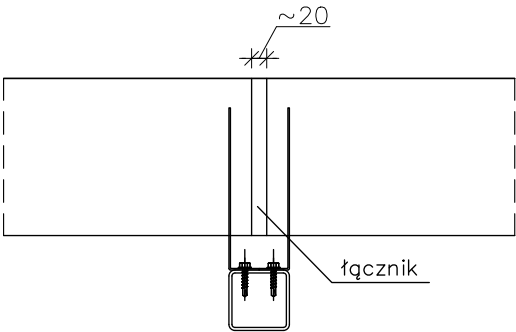

DETALE ŻALUZJI AKUSTYCZNEJ  
PRZEKRÓJ PIONOWY

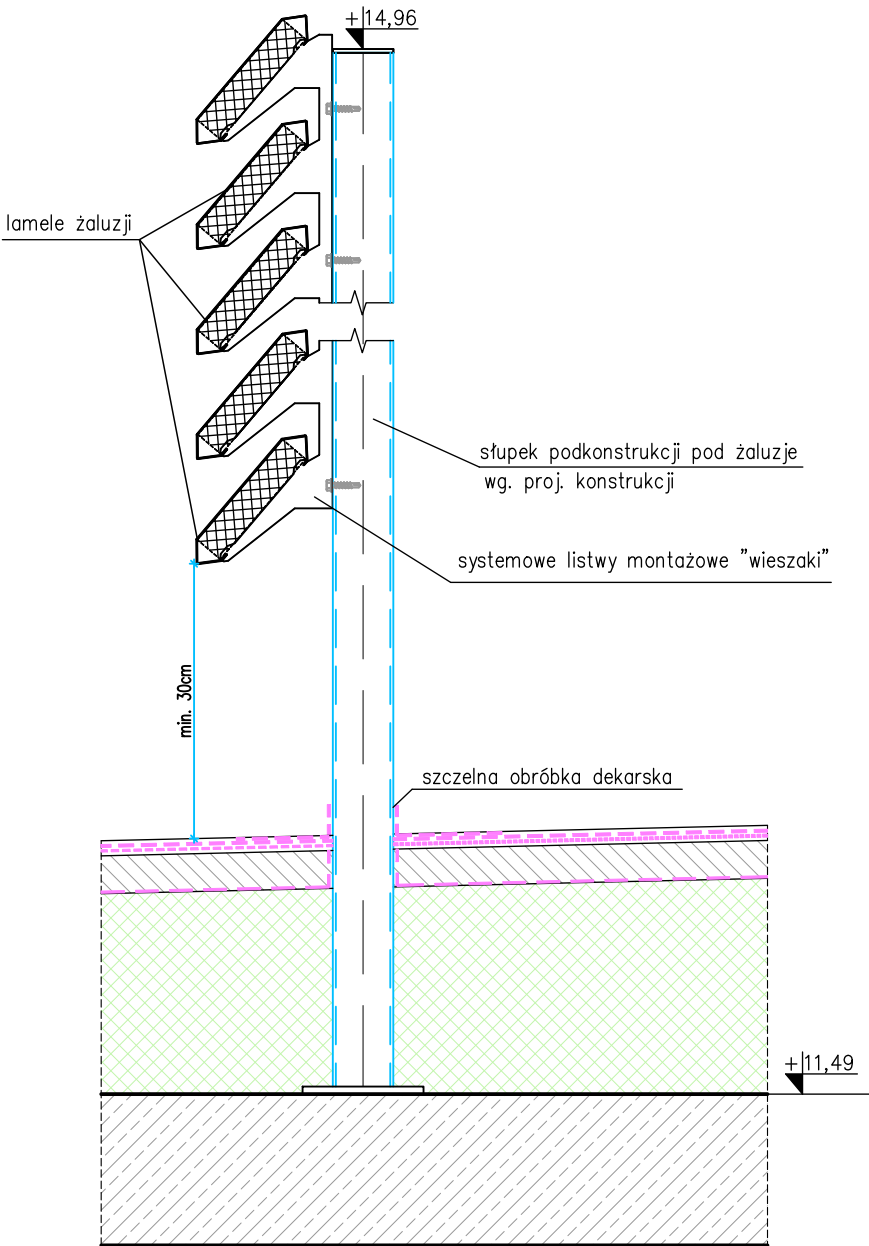

Detal żaluzji technicznej

|   |                     |  |
|---|---------------------|--|
| PROJEKTOWAŁ:<br>MGR INŻ. ARCH. STANISŁAW KONOPIŃSKI<br>UPR. MA/KK/007/02 SPEC. ARCHITEKTONICZNA | ADRES<br>INWESTYCJI | GRODZISK MAZOWIECKI,<br>DZ. NR. EW. 11/5, OBRĘB 0029                                   |
| SPRAWDZAŁ:<br>MGR INŻ. ARCH. TOMASZ WEKKA<br>UPR. St-78/90 SPEC. ARCHITEKTONICZNA               | INWESTOR            | SKARB PAŃSTWA PROKURATURA<br>OKRĘGOWA W WARSZAWIE<br>UL. CHOCIMSKA 28, 00-791 WARSZAWA |
| OPRACOWANIE<br>MGR INŻ. JOANNA DUKACZEWSKA  | DATA                | 07.2023/11.2023  |
| FAZA  | BRANŻA              | ARCHITEKTURA   |
| PROJEKT WYKONAWCZY  | SKALA               | 1:10   |